



Paciente: EDSON FERNANDES

Idade: 44 **Sexo:** M

Solicitante: Dr(a) Select Odontologia **Data de Realização:** 27/01/2025 16:15

Análise McNamara

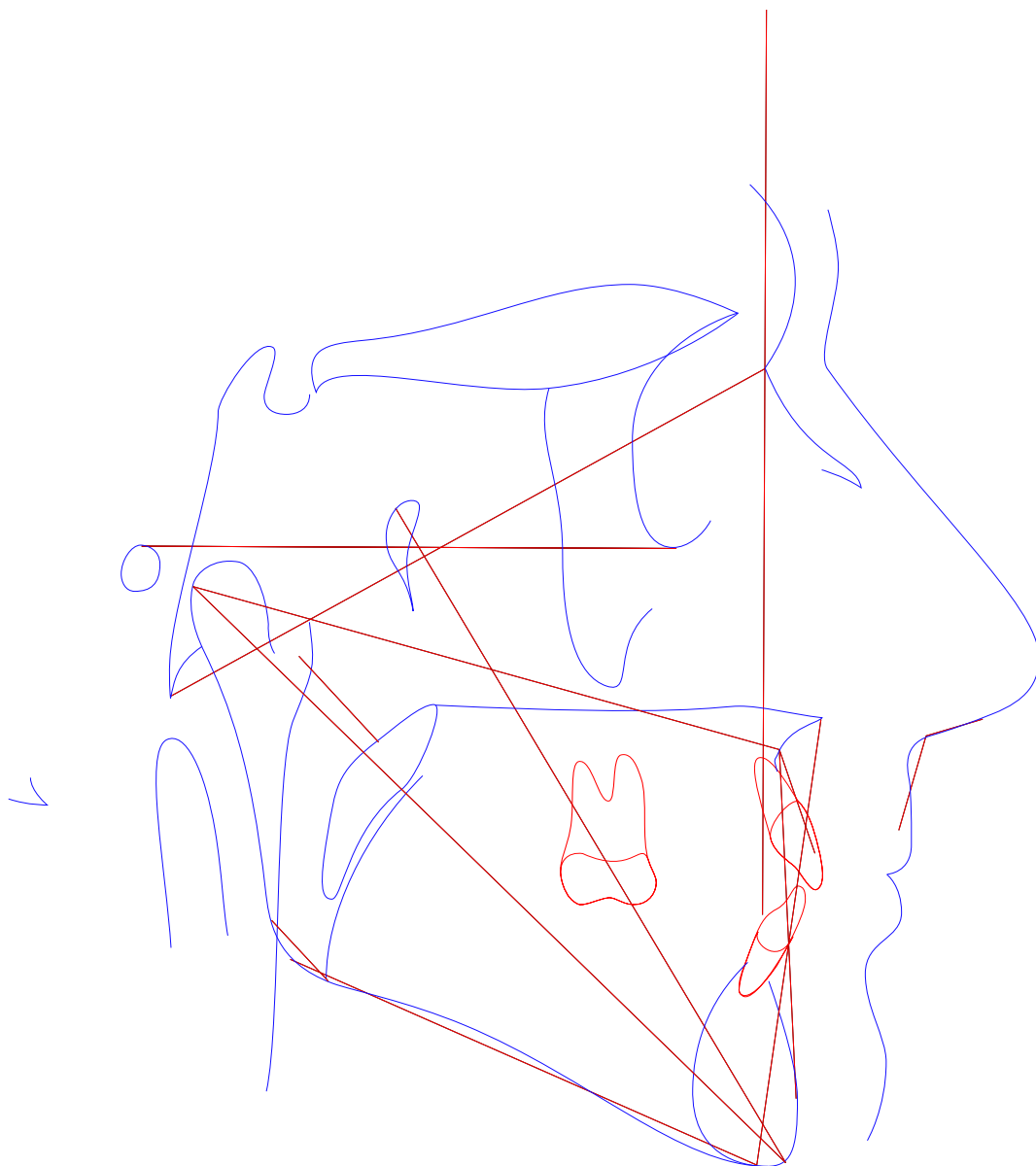



Paciente: EDSON FERNANDES
Idade: 44 Sexo: M
Solicitante: Dr(a) Select Odontologia Data de Realização: 27/01/2025 16:15

Análise McNamara

	Fator	Valor Obtido	Padrão	Desvio	Classe	Representação Gráfica
	Maxila x Base do Crânio					
1	A-N Perpendicular (A-N Po-Or)	2,358mm	1,1 ± 2,7	1,258	Bom posicionamento	
2	Ângulo Naso-Labial (Prn.Sn-Ls)	122,618°	104,4 ± 12,5	18,218	Naso-labial aberto	
	Maxila X Mandíbula					
3	Co-Gn (Co-Gn)	121,066mm	112-115 ± 6,8	18,218	---	
4	Co-A (Co-A)	89,11mm	99,8 ± 6	-10,69	---	
5	Mx-Md ((f)Mx-Md)	31,955mm	34,5 ± 4	-2,545	---	
6	Ena-Me (Ena-Me)	65,951mm	62-64 ± 5	-2,545	---	
7	Ângulo do Plano Mandibular (Po-Or.Go-Me)	23,556°	21,3 ± 3,9	2,256	---	
8	Ângulo do Eixo Facial (Ba-N.Gn-Ptm)	91,916°	90 ± 3	1,916	Mesofacial	
	Mandíbula x Base do Crânio					
9	Pog-N Perpendicular (Pog-N Po-Or)	5,034mm	-0,3 ± 3,8	5,334	Protrusão mandibular	
	Dentes					
10	Sf1/-A Perpendicular (Sf1/-A)	5,274mm	5,3 ± 2	-0,026	Bom posicionamento	
11	Protusão Incisivo Inferior (Ili-A-Pog)	2,046mm	2,3 ± 2,4	-0,254	Bom posicionamento	
	Vias Aéreas					
12	Nfa-Nfp (Vasp-Vasa)	17,172mm	17,4 ± 4,3	-0,228	---	
13	Bfa-Bfp (Vaip-Vaia)	12,171mm	13,5 ± 4,3	-1,329	---	



Paciente: EDSON FERNANDES

Idade: 44 **Sexo:** M

Solicitante: Dr(a) Select Odontologia **Data de Realização:** 27/01/2025 16:15

Análise USP-UNICAMP

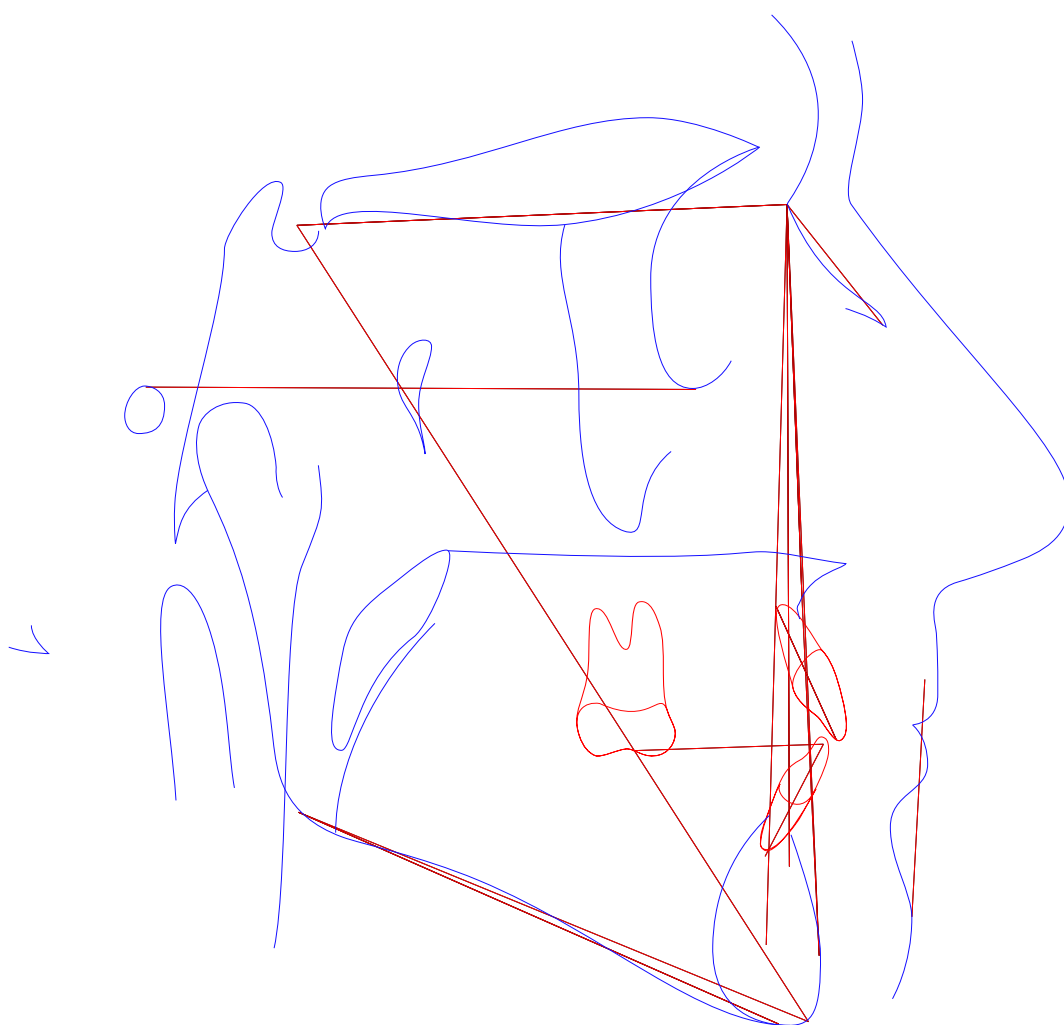



Paciente: EDSON FERNANDES

Idade: 44 Sexo: M

Solicitante: Dr(a) Select Odontologia Data de Realização: 27/01/2025 16:15

Análise USP-UNICAMP

	Fator	Valor Obtido	Padrão	Desvio	Classe	Representação Gráfica
	I - Padrão cefálico					
1	SN-GoGn (SN-GoGn)	24,762°	32 ± 0,5	-7,238	Braquicefálico	
2	SN-Plano Oclusal (SN-Ppdlii)	0,48°	14 ± 0,5	-13,52	Braquicefálico	
3	FMA ((Go-Me).(Po-Or))	23,556°	25 ± 0,5	-1,444	Braquicefálico	
4	N-S.Gn (N-S.Gn)	59,721°	67 ± 0,5	-7,279	Braquicefálico	
	II - Relação Maxila/Mandíbula					
5	S-N.A (S-N.A)	89,74°	82 ± 0,5	7,74	Max. Protruída	
6	S-N.B (S-N.B)	87,774°	80 ± 0,5	7,774	Mand. Protruída	
7	A-N.B ((A-N).(N-B))	1,967°	2 ± 0,5	-0,033	Normal	
8	S-N.D (S-N.D)	85,957°	76 ± 0,5	9,957	Normal	
	III - Dentes em relação a maxila e mandíbula					
9	Incisivo Superior . NA ((Ais-lis).(N-A))	22,132°	22 ± 0,5	0,132	Normal	
10	Incisivo Superior - NA (IS-NA)	4,123mm	4 ± 0,5	0,123	Normal	
11	Incisivo Inferior . NB ((lii-Aii)-(N-B))	27,646°	25 ± 0,5	2,646	Vestibularizado	
12	Incisivo Inferior - NB (lii-(N-B))	4,898mm	4 ± 0,5	0,898	Protruído	
13	1/.1 ((Ais-lis).(Aii-lii))	128,256°	131 ± 0,5	-2,744	Fechado	
14	IMPA ((Me-Go).(Aii-lii))	93,636°	87 ± 0,5	6,636	Vestibularizado	
	IV - Perfil ósseo e mole					
15	F10 (NLN.NPO-Or)	51,334°	22,5 ± 7,5	28,834	Macro	
16	H-Nariz (Pn-LsPog')	18,889mm	10 ± 1	8,889	Côncavo	
17	NAP ((f)NA.APog)	-0,576°	0 ± 0,5	-0,576	Côncavo	
18	Pog-NB (Pog-(N-B))	4,188mm	---	-0,576	---	
	Novo grupo					
19	NA.APog (NA.APog)	0,576°	---	-0,576	---	
20	Convexidade do Ponto A (A-N-Pog)	-0,269mm	---	-0,576	---	



Paciente: EDSON FERNANDES
Idade: 44 **Sexo:** M
Solicitante: Dr(a) Select Odontologia **Data de Realização:** 27/01/2025 16:15

ANÁLISE SINTÉTICA

Análise McNamara

A-N Perpendicular:	Bom posicionamento
Ângulo Naso-Labial:	Naso-labial aberto
Ângulo do Eixo Facial:	Mesofacial
Pog-N Perpendicular:	Protrusão mandibular
Sf1/-A Perpendicular:	Bom posicionamento
Protusão Incisivo Inferior:	Bom posicionamento

Análise USP-UNICAMP

SN-GoGn:	Braquicefálico
SN-Plano Oclusal:	Braquicefálico
FMA:	Braquicefálico
N-S.Gn:	Braquicefálico
S-N.A:	Max. Protruída
S-N.B:	Mand. Protruída
A-N.B:	Normal
S-N.D:	Normal
Incisivo Superior . NA:	Normal
Incisivo Superior - NA:	Normal
Incisivo Inferior . NB:	Vestibularizado
Incisivo Inferior - NB:	Protruído
1/.1:	Fechado
IMPA:	Vestibularizado
F10:	Macro
H-Nariz:	Côncavo
NAP:	Côncavo